



6° ENCONTRO DE
INOVAÇÃO
DA CESAN

Atualização dos Ponto de Coleta de Água de Marechal Floriano

2

Antônio S. Ferreira
Davi de Oliveira
Maionny S. Quieza

I-DSE/Divisão Serrana

Vanderlei S. de Andrade

Oportunidade percebida

- Atendimento da nova *Portaria MS 2914/2012*;
- Rever a localização dos pontos de coletas vigentes;
- Construção e identificação dos pontos para fins de padronização;

Objetivo

Recadastrar os pontos de coleta seguindo ao regulamento da *Portaria MS –Número 2.914 / 2011*, além de atualizar a base de dados e cartográfica da Cesan com as novas coordenadas desses pontos.

Metodologia

5

1. Reuniões para debate;
2. Visita em campo no dia 14/03/12;
3. Análise em campo da localização, porte das redes de água, e Pontos Estratégicos (apresentados pela equipe do Polo);
4. Cadastramento do número do hidrômetro e Registro Fotográfico;
5. Posicionamento dos pontos de coleta atual e do proposto no mapa;
6. Leitura e interpretação da nova *Portaria MS – Número 2.914 / 2011*.
7. Anotações de eventuais intervenções.

Pontos de Coleta Atuais



Pontos de Coleta Propostos



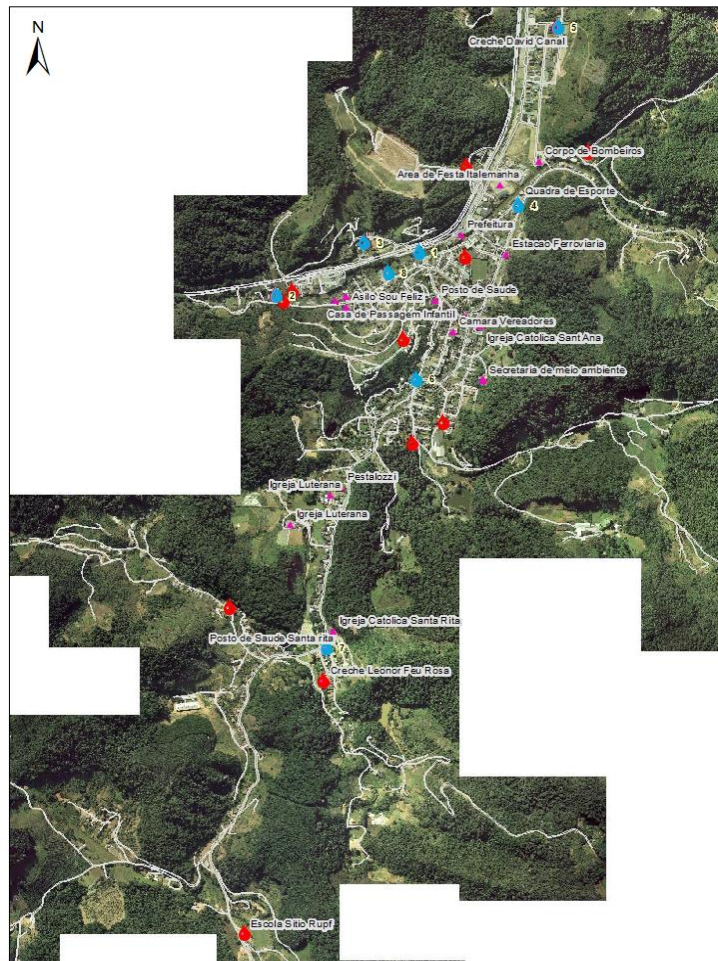

Legenda:

- ◆ Ponto de Coleta Proposto
- ◆ Ponto de Coleta Atual
- ▲ Pontos_Essenciais
- Sistema Viário

0 95 190 380 570 760
Metros

Situação Atual e proposta de reposicionamento e construção de padrão para os novos pontos de coleta.

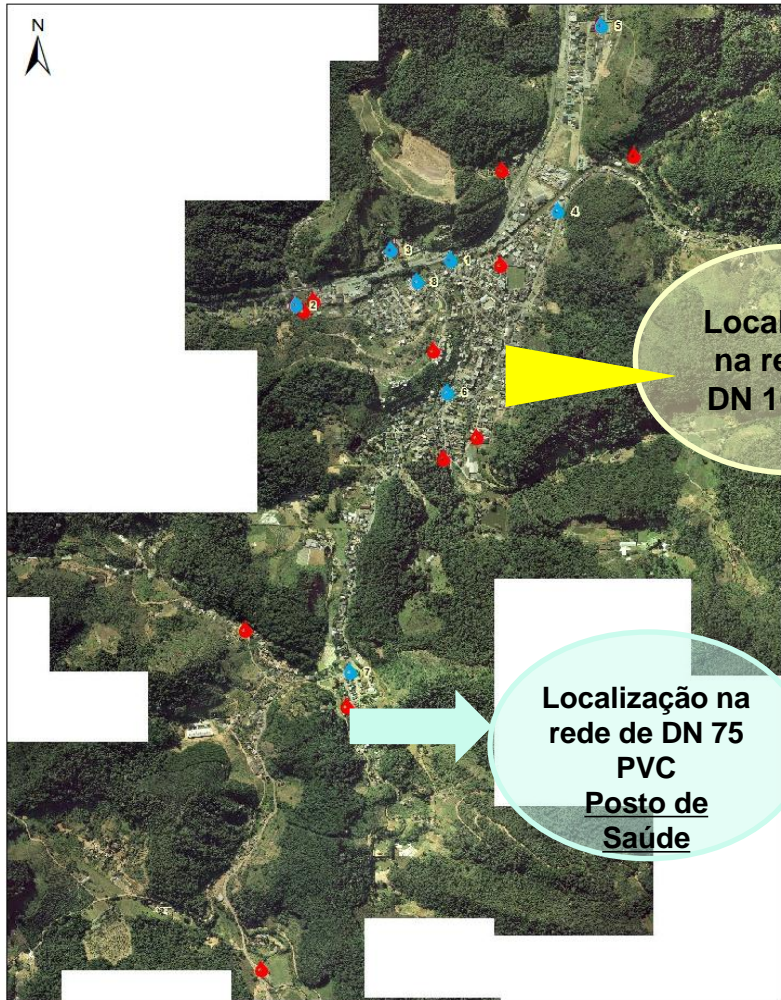

Legenda:

-  Ponto de Coleta Proposto
-  Ponto de Coleta Atual

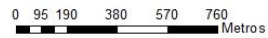

Conclusão

A equipe entende que a otimização dos pontos de coleta é necessária, uma vez que é uma exigência da nova Portaria MS 2.914/2011. As mudanças podem ser apresentadas sem nenhuma grande dificuldade técnico-econômico. Sendo portanto viável.

OBRIGADO!

Dúvidas:

antonio.ferreira@cesan.com.br

davi.oliveira@cesan.com.br

maionny.quieza@cesan.com.br